

桃園縣楊梅鎮水美國民小學校園災害管理實施辦法

壹、依據：

- 一、依據教育98年5月25日台顧字第0980085016號函辦理。
- 二、依據府教設字第0980398057號函辦理。

貳、目的：

- 一、健全校園災害防救體系。
- 二、強化災害防救功能。
- 三、維護校園安全及學生安全。

參、範圍：

- 一、天然災害：風災、水災、震災、土石流等。
- 二、人爲災害：火災、毒性化學物災害、傳染病、重大交通事故及其他人爲所造成之傷（損）害等行爲。

肆、計畫內容：

分減災、整備、應變及復原四個階段。具體作爲及作業流程如下

- 一、減災階段：旨在減少災害發生及災害擴大。
 - 1、潛在災害分析與評估。
 - 2、防災預算編列、執行、檢討。
 - 3、防災教育、訓練及觀念宣導。
 - 4、老舊建築物、重要公共建物及災害防救設施、設備之檢查與補強。
 - 5、建立防災資訊網路。
 - 6、建立防災支援網路。

7、其他災害防救相關事項。

二、整備階段：旨在有效執行緊急應變措施。

(一)、平日準備工作：

1、防救災組織之整備。

2、研擬應變計畫。

3、訂定緊急應變流程。

4、實施應變計畫模擬演練。

5、災害防救物質、器材之儲備。

6、災情蒐集、通報及校安中心所需通訊設施之建置、維護及強化。

7、避難所設施之整備與維護。

8、其他緊急應變準備事宜。

(二)、實施緊急應變措施：

1、成立緊急應變小組。

2、召開決策小組會議。

3、災情蒐集與損失查報。

4、受災學生之應急照顧。

5、救援物質取得與運用。

6、配合相關單位開設臨時收容所。

7、復原工作之籌畫。

8、災害應變過程之完整紀錄。

9、其他災害應變及防止擴大之措施。

三、復原階段：

- 1、災情勘查與鑑定。
- 2、復原經費之籌措。
- 3、捐贈物資、款項之分配與管理及救助金之發放。
- 4、硬體設施復原重建。
- 5、受災學生之安置。
- 6、受災人員心理諮商輔導。
- 7、學生就學援助、復學、復課輔導。
- 8、召開檢討會議。
- 9、其他有關災後復原重建事項。

伍、經費：本計畫所需經費由相關經費項下支出。

陸、附則：本計畫經校長核可後實施修正時亦同。

訓育組長：劉偉琦

訓導主任：邱春旭

校長：吳桂芳

桃園縣楊梅鎮水美國小災害防救應變組織任務職責一覽表

編組	負責人員	負責工作
指揮官	校長	負責指揮、督導、協調。
副指揮官 (兼發言人)	訓導主任	<ol style="list-style-type: none"> 1. 負責統一對外發言。 2. 通報中心受災情形、目前處置狀況等。
搶救組	總務主任	<ol style="list-style-type: none"> 1. 受災學校教職員生之搶救及搜救。 2. 清除障礙物協助逃生，使用滅火器滅火。 3. 強制疏散不願避難之學校教職員生。 4. 設置服務站、本校緊急應變中心。 5. 檢傷分類，基本急救、重傷患就醫護送。 6. 輕傷傷患直接在「臨時救護站」做處理。 7. 心理諮商及急救常識宣導。
通報組	訓育組長	<ol style="list-style-type: none"> 1. 通報應變中心已疏散人數、收容地點、災情及學校教職員、學生疏散情況。 2. 負責蒐集、評估、傳播和使用有關於災害與資源 狀況發展的資訊。 3. 負責協調及主導各組中所有運作。 4. 依據各組通報之情形及災害搶救經過實施災情彙整，持續陳報地方災害應變中心及教育局。
避難引導組	教務主任	<ol style="list-style-type: none"> 1. 分配責任區，協助疏散學校教職員，協助老師依緊急避難路徑及避難引導標示，引導學生至避難所。 2. 協助清點學校人員身分、人數，提供學校教職員、學生協助與諮詢。 3. 針對警戒區域內不肯疏散之學生強制送至避難處所。 4. 採購、儲備醫藥、生活物資、糧食及飲水。 5. 協助發放生活物資、糧食及飲水。 6. 各項救災物資之登記、造冊、保管及分配。 7. 協助設置警戒標誌及交通 管制。 8. 維護學校災區及避難場所治安。

水美國小校園災害防救應變組織架構圖

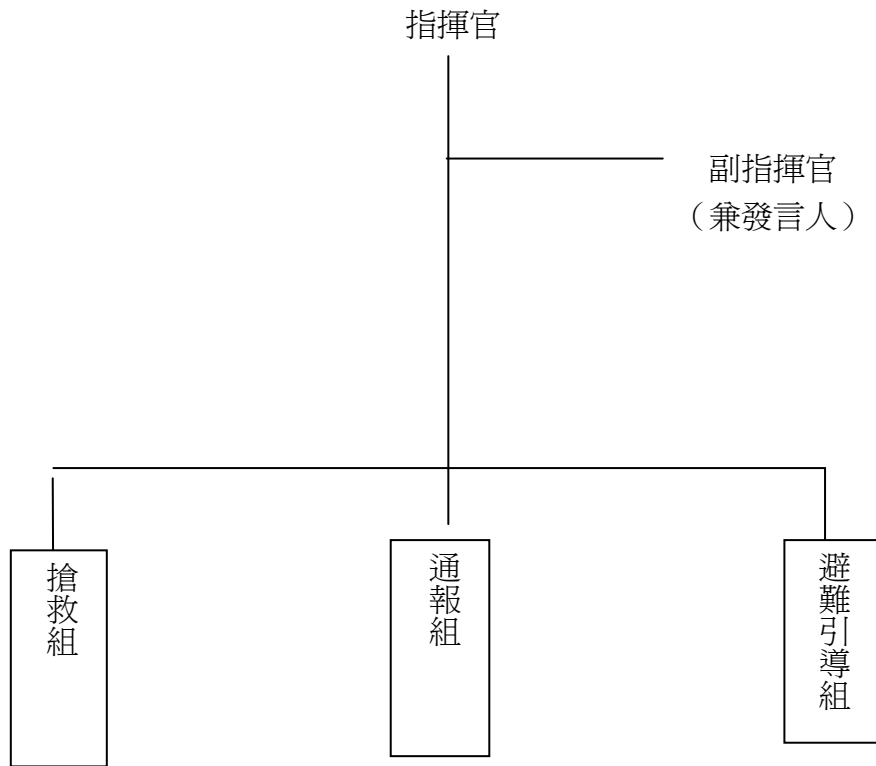

水美國小校園意外災害事故緊急應變處置流程

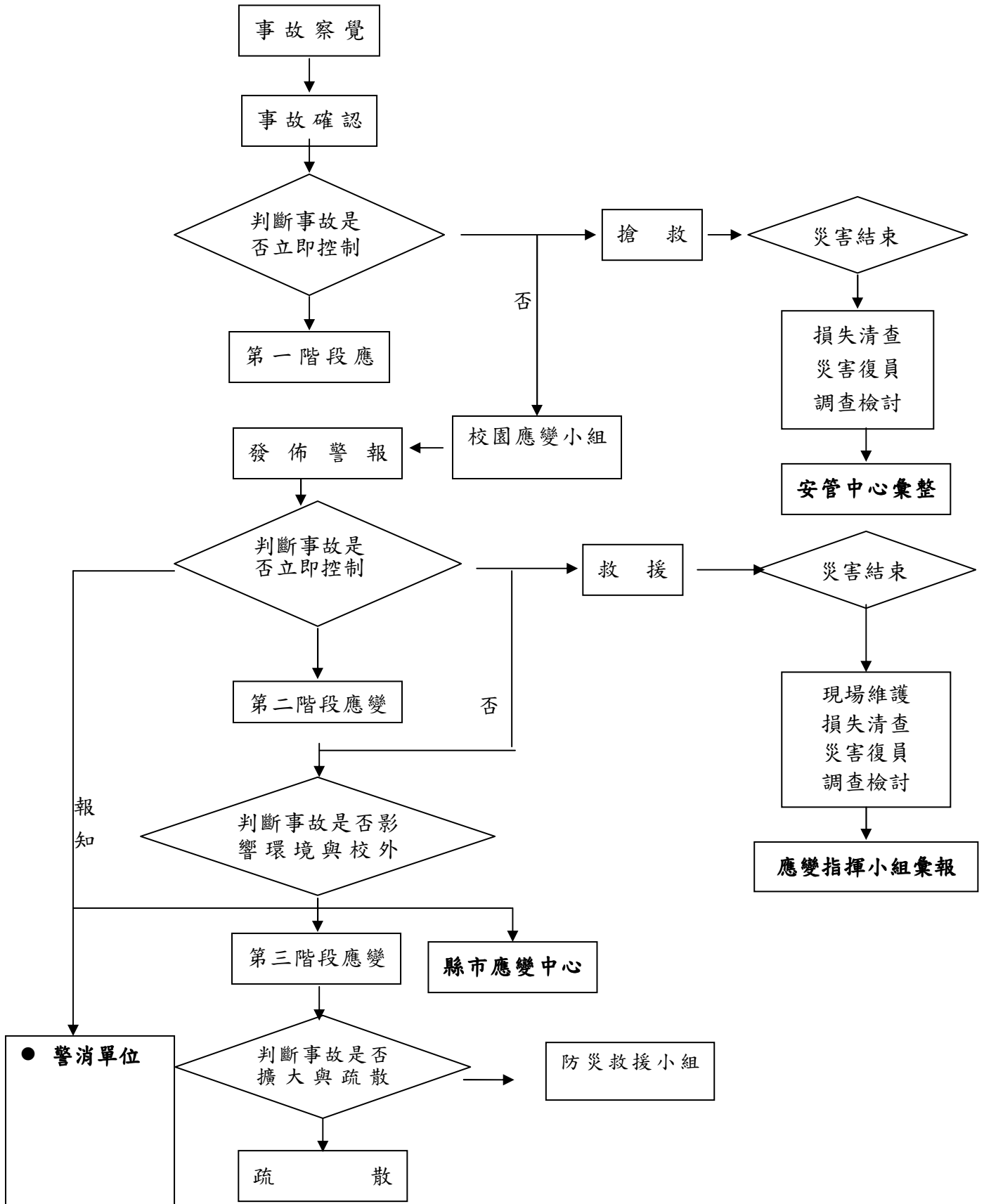

水美國小家庭防災卡

家庭防災卡

☀️緊急集合點

住家外: _____

社區外: _____

☀️緊急聯絡人 (本地)

稱謂: _____

手機號碼: _____

電話(日): _____

電話(夜): _____

☀️緊急聯絡人 (外縣市)

稱謂: _____

手機號碼: _____

電話(日): _____

電話(夜): _____

☀️災民收容所(緊急安置所)

地點: _____

電話: _____

