

# 演練腳本

## 屏東縣立大路關國民中小學地震演練腳本

### 災害防救應變組織架構圖

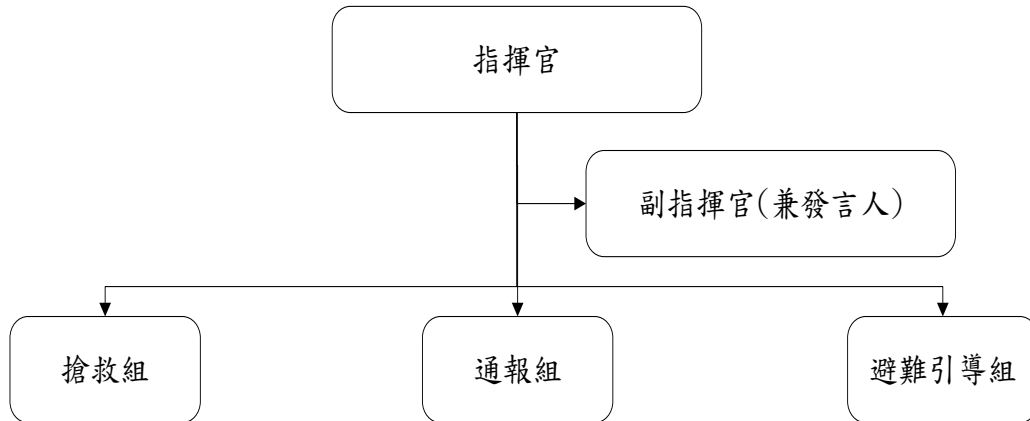

### 大路關國民中小學災害防救應變組織

組別	職務	姓名	聯絡電話	原屬單位	代理人	聯絡電話	負責工作
指揮官		林群智	0932-***883	校長	王國信	0932-***639	1.負責指揮、督導、協調。 2.情況調動各組織間相互支援。
副指揮官		王國信	0932-***639	總務主任	刁正如	0911-***139	1.負責對外發言。 2.報中心受災情形、目前處置狀況等。 3.助指揮官督導各組執行防災救護作業與成效考評。
通報組	組長	賴仁傑	0952-***898	教學組長	周坤秀	0917-***406	1.電話通報應變中心已疏散人數、收容地點、災情及學校教職員、學生疏散情況。 2.負責蒐集、評估、傳播和使用有關於災害與資源狀況發展的資
	組員	周坤秀	0917-***406	主計	黃婉雯	0970-***252	
		黃婉雯	0970-***252	事務	吳淑雯	0988-***125	

				組長			訊。
		吳淑雯	0988-***125	服務員	王麗美	0982-***481	3.通報地方救災、治安、醫療等單位並請求支援。
		王麗美	0982-***481	專案教師	黃婉雯	0970-***252	
難引導組	組長	刁正如	0911-***139	教導主任	徐瑞英	0972-***578	1.配責任區，協助疏散學校教職員、學生至避難所。
	組員	徐瑞英	0972-***578	教師	王翠珉	0911-***006	2.選定一適當地點作為臨時避難地點。
		王翠珉	0911-***006	教師	吳麗娟	0932-***154	3.協助登記至避難所人員之身份、人數。
		吳麗娟	0932-***154	輔導組長	張霽月	0966-***196	4.設置服務站，提供協助與諮詢。
		張霽月	0966-***196	教師	賴芳苑	0922-***375	5.協助疏散學區周遭受災民眾至避難所。
		賴芳苑	0922-***375	教導主任	徐瑞英	0972-***578	6.協助學區周遭受災民眾至避難所，協助登記身分、人數。
搶救組	組長	鄭成揮	0921-***634	教導組長	鄭淑敏	0929-***353	1.災學校教職員生之搶救及搜救。
	組員	王翠珉	0911-***006	教師	林京佳	0958-***537	2.除障礙物協助逃生。
		林京佳	0958-***537	專案教師	郭有發	0939-***908	3.制疏散不願避難之學校教職員生。
		郭有發	0939-***908	教師	王美花	0929-***135	4.依情況支援避難引導組。
		王美花	0929-***135	護理師	林京佳	0958-***537	5.基本急救、重傷患就醫護送。
						6.心理諮商。	
						7.急救常識宣導。	
						8.提供紓解壓力方法。	

1. 演練主題上課中，地震災害發生

2. 演練項目：地震發生、察覺與就地避難、進行疏散和避難引導、

學校啟動緊急應變組織、瞭解災情與向上通報

3. 演練日期與時間：109年05月07日09:21~10:00

4. 參與人員：全校師生

時間	狀況內容	應變作為							
		學生	任課老師 導師	行政人員	指揮官	副指揮官	避難引導組	搶救組	通報組
09:21 至 09:22	師生在教室上課，地震突然來襲	保護頭頸部就地掩蔽，趴掩穩	就地掩蔽，趴掩穩保護頭頸部	就地掩蔽，趴掩穩保護頭頸部	就地掩蔽，趴掩穩保護頭頸部	就地掩蔽，趴掩穩保護頭頸部	就地掩蔽，趴掩穩保護頭頸部	就地掩蔽，趴掩穩保護頭頸部	就地掩蔽，趴掩穩保護頭頸部
09:22 至 09:30	地震稍歇，全校進行疏散避難	頭戴安全帽手拿防災背包至集結點集合	頭戴安全帽手拿防災背包至集結點集合	頭戴安全帽手拿防災背包至集結點集合	頭戴安全帽下達疏散指令--吹哨音至集結點集合	頭戴安全帽至集結點集合	於各個入口、樓梯引導疏散至集結點集合	頭戴安全帽手拿防災背包至集結點集合	頭戴安全帽手拿防災背包至集結點集合
09:30 至 09:35	災害應變組織成立與啟動				請各組清點人數並回報	請應變組成員至指揮中心集合	回報副指揮官人數是否到齊	回報副指揮官人數是否到齊	回報副指揮官人數是否到齊
09:35 至 09:40	集結、清點與回報人員狀況		各班導師撰寫學生回報單				報告副指揮官避難引導組人員到齊	報告副指揮官搶救組人員到齊	報告副指揮官通報組人員到齊
09:40 至 09:50	失蹤人員搜尋與搶救	安全無疑學生留在集合場	各班向通報組繳交學生回報單			請避難引導組開始巡視校園，並注意自身安全，隨時以對講機回報校園受災狀況	開始巡視校園	報告副指揮官已發現教學大樓前有1位受傷學生並已做簡易醫療後用擔架抬到臨時醫護站	報告副指揮官，集結場避難師生應到65人，實到64人，未到1名學生，完畢

<p>09:50 至 10:00</p>	<p>嚴重傷患 後送與通 報</p>					<p>請避難引導組至 校門口協助移除 障礙</p>	<p>協助移除校門口 障礙物</p>	<p>報告副指揮官受 傷學生正準備後 送醫院，但在校 門口時受阻，請 求避難引導組支 援移除障礙，清 除障礙物</p>	<p>高樹鄉消防局， 這裡是屏東縣大 路關國中小，有 一位學生因地震 災害受傷請派救 護車到校救援 屏東縣政府災害 應變中心您好， 這裡是大路關國 中小，本校因地 震造成1名學生 受傷，另教學大 樓向右傾斜，有 安全疑慮，無法 繼續上課。 000 先生您好， 這裡是大路關國 中小，本校因地 震造成貴子弟 000 受傷，已送 至 00 醫院接受 治療，目前已無 大礙，請抽空前 往探視 【1991】這裡是 大路關國中小，</p>
------------------------------	----------------------------	--	--	--	--	-----------------------------------	------------------------	---	--

									本校因地震造成三年一班 000 受傷，已送至 00 醫院接受治療，其餘學生都沒有受傷
10:00 至 10:10	建物安全 勘查					請就此地震災害對全校建築物進行安全勘查	報告副指揮官，教學大樓棟向右傾斜，有安全疑慮，無法繼續上課。		
10:10 至 10:20	建物受損嚴重，無法繼續上課，需聯絡家長接回		請學生拿出家庭防災卡，老師聯絡家長，請家長填寫領回單領回學生。						
10:20 至 10:30	災情統計與回報屏東縣災害應變中心、校安中心					高樹鄉消防局，這裡是屏東縣大路關國中小，有一位學生因地震災害受傷請派救護車到校救援 屏東縣政府災害應變中心您好，這裡是大路關國			

					<p>中小，本校因地震造成1名學生受傷，另教學大樓向右傾斜，有安全疑慮，無法繼續上課。</p> <p>000先生您好，這裡是大路關國中小，本校因地震造成貴子弟000受傷，已送至00醫院接受治療，目前已無大礙，請抽空前往探視</p> <p>【1991】這裡是大路關國中小，本校因地震造成三年一班000受傷，已送至00醫院接受治療，其餘學生都沒有受傷</p>			
--	--	--	--	--	---	--	--	--

